

Fattori nutrizionali e problemi endocrino-ginecologici

Resp. Scientifico
Prof. Carlo CAMPAGNOLI

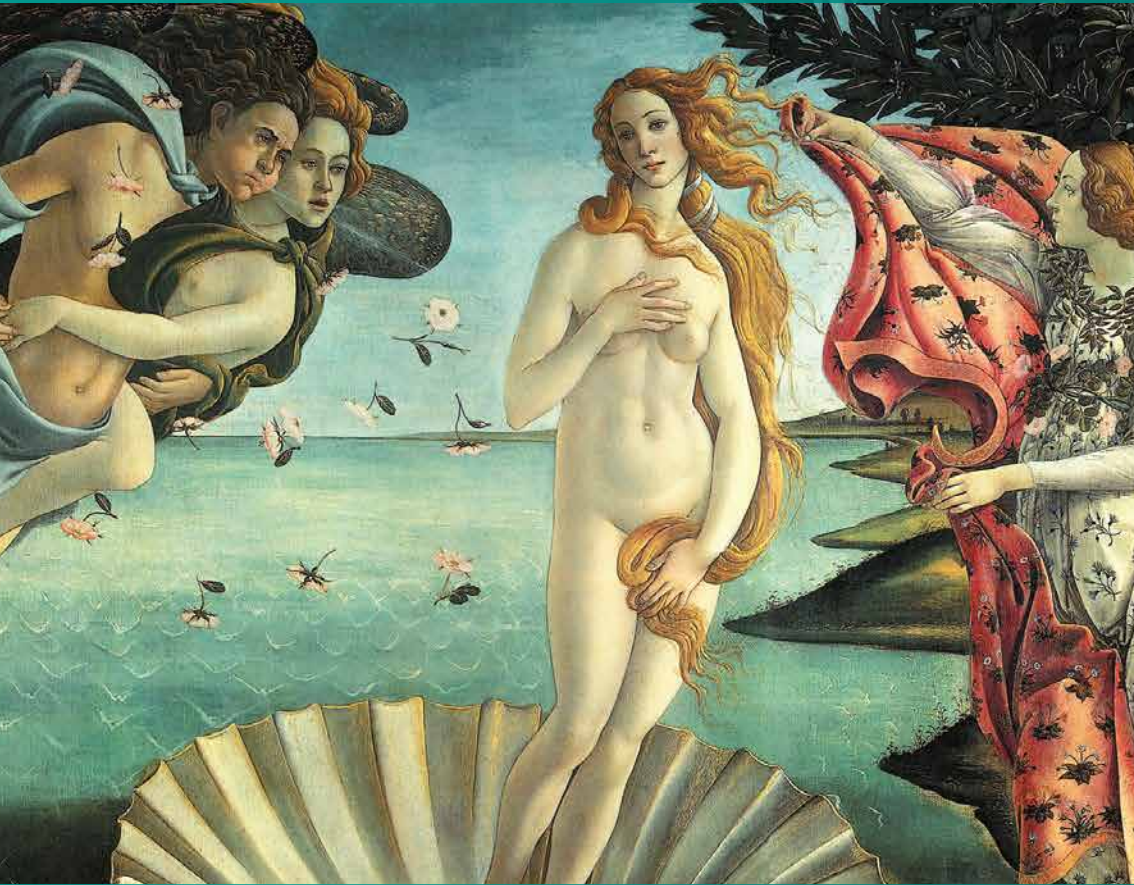

TORINO - 22 MAGGIO 2015

NH AMBASCIATORI

C.so Vittorio Emanuele II, 104

Fattori nutrizionali e problemi endocrino-ginecologici

I fattori nutrizionali, soprattutto tramite la loro influenza sui livelli di insulina e dei fattori di crescita insulino-simili, sono alla base della più gran parte dei problemi endocrino-ginecologici.

Il corso si propone di fornire informazioni aggiornate ed esaustive su come affrontare le ripercussioni negative determinate dai disordini nutrizionali su: funzione ovarica, capacità riproduttiva, tessuto osseo e rischio tumorale.

Responsabile Scientifico

PROF. Carlo CAMPAGNOLI

Relatori

Simona Ambroggio
Ginecologa CIDIMU Torino

Angela Becorpi
Ginecologa Dipartimento Assistenziale ad attività integrata Materno-Infantile - DAIMI,
Azienda Ospedaliero-Universitaria Careggi, Firenze

Carlo Campagnoli
Ginecologo Endocrinologo Clinica Fornaca Torino

Pietro Cignini
Centro di Medicina Fetale Artemisia Main Center, Roma

Chiara Manieri
Endocrinologa, già responsabile SS Andrologia, A.O. "Città della salute e della scienza di Torino - Molinette"

Patrizia Pasanisi
Nutrizionista Unità di Epidemiologia dell'Istituto Nazionale per lo Studio e la Cura dei Tumori, Milano

Clementina Peris
Ginecologa, già responsabile Unità Ginecologia Endocrinologica,
A.O. "Città della salute e della scienza di Torino - S.Anna"

Lidia Rovera
Specialista in Scienza dell'alimentazione e malattie dell'apparato digerente, Torino

Michela Tomelini
Endocrinologa RSA Fondazione Ripa Peracca ONLUS, Fondazione "Edo ed Elvo Tempia"

PROGRAMMA

VENERDI 22 MAGGIO 2015

08:30 Registrazione

09:00 Apertura del corso (CAMPAGNOLI)

09:15 L'indice glicemico. La resistenza all'insulina (ROVERA)

10:30 Fattori nutrizionali e ovaio micropolicistico (PERIS-AMBROGGIO)

11:00 Integratori e ovaio micropolicistico (MANIERI-TOMELINI)

11:45 L'importanza dell' integrazione del ferro (CIGNINI)

12:30 L'amenorrea da sottopeso (CAMPAGNOLI)

13:45 Lunch

14:15 Fattori nutrizionali e trattamenti per la sterilità (CAMPAGNOLI)

15:00 Fitoterapici e integratori per i problemi menopausali (BECORPI)

15:45 Alimentazione per contrastare le problematiche post-menopausali e ridurre i rischi tumorali (PASANISI)

16:30 Test ECM

17:00 Discussione generale

17:30 Conclusione

COME ARRIVARE

NH HOTEL AMBASCIATORI
Corso Vittorio Emanuele II 104, Torino

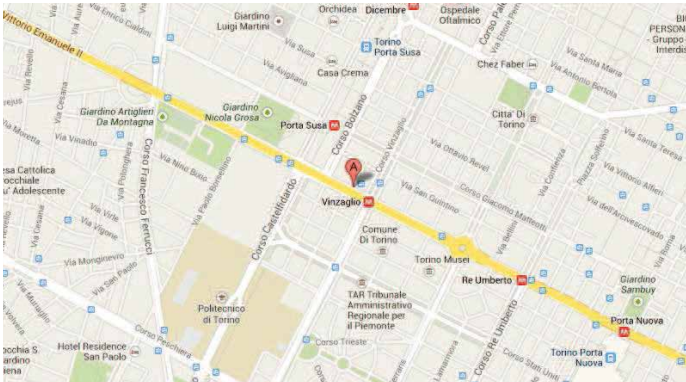

da **Porta Nuova**: **Metropolitana Linea 1**,
direzione **Fermi**, fermata **VINZAGLIO**

da **Porta Susa**: **Metropolitana Linea 1**
direzione **Porta Nuova**, Fermata **VINZAGLIO**

Segreteria organizzativa

Con il contributo
non condizionante di:



Ente Scuola Lavoro Impresa
Via Assietta 14, Torino
Tel. 011 7509495 - fax 011 7776212
ecm@sliformazione.it
www.sliformazione.it



Provider



Ente Scuola Lavoro Impresa
Provider n°792

